Estratto Tavola 2 PTR "Zone di preservazione e salvaguardia ambientale" 1:100.000

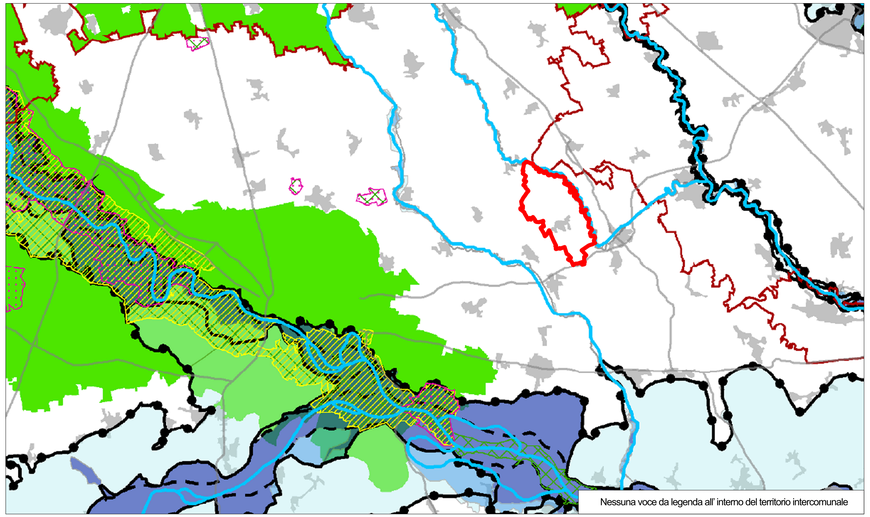

Estratto Tavola A PPR "Ambiti geografici e unità tipologiche di paesaggio" 1:100.000

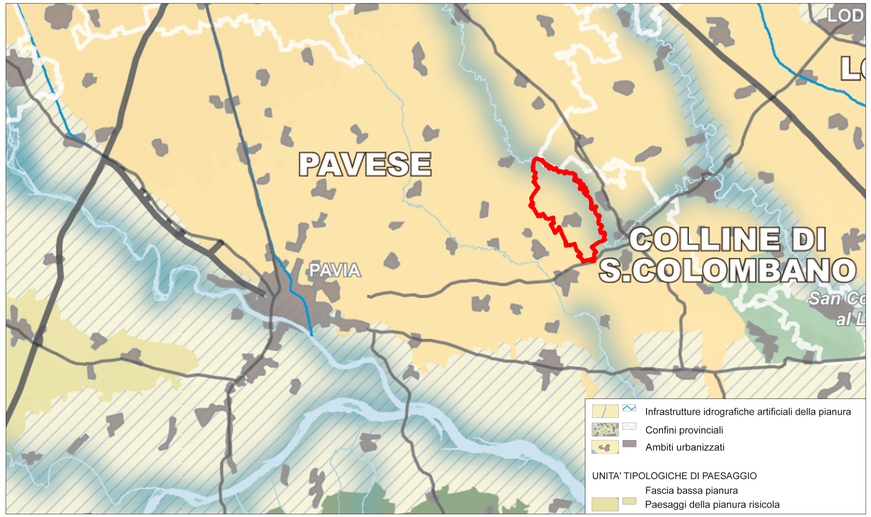

Estratto Tavola D PPR "Quadro di riferimento della disciplina paesaggistica regionale" 1:100.000

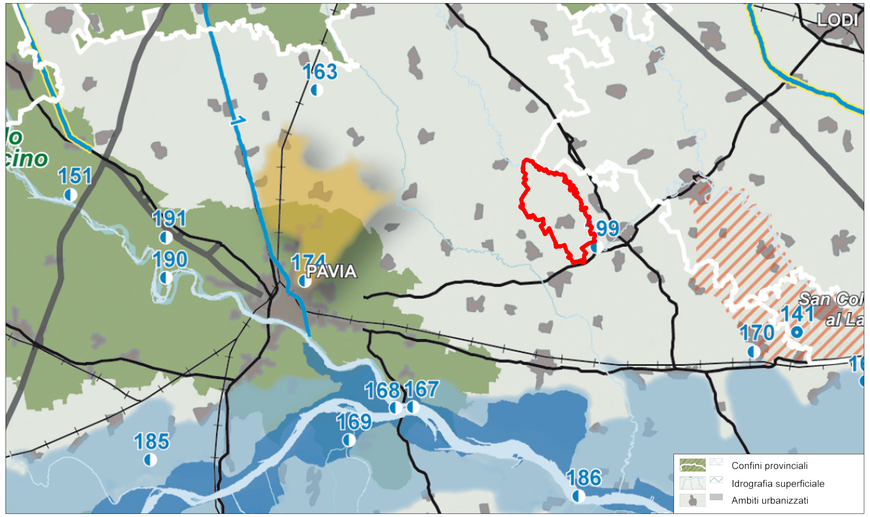

Estratto Tavola E PPR "Viabilità di rilevanza paesaggistica" 1:100.000

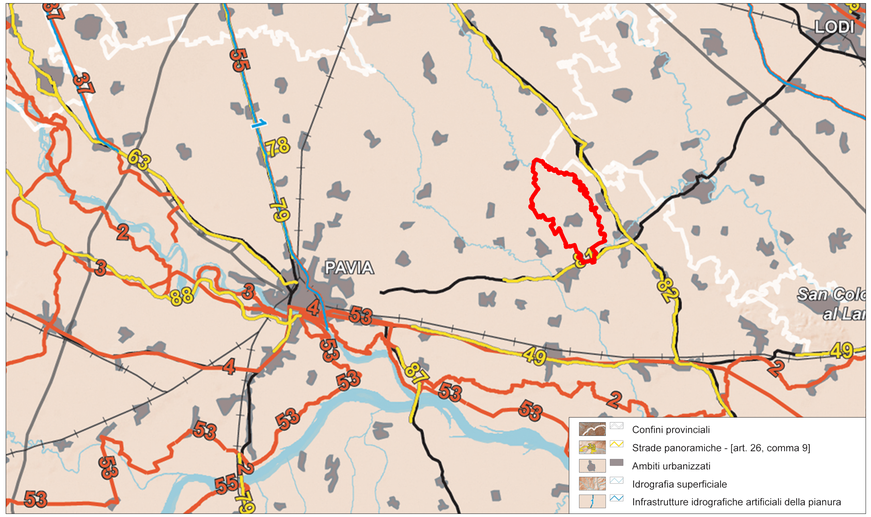

UNIONE DEI COMUNI LOMBARDA MAGHERNO - TORRE D'ARESE

Provincia di Pavia

PGT

LR 12/05 - LR 31/14 - LR 18/19

Adozione: delibera Consiglio dell'Unione n. ... del .../.../202...
Approvazione: delibera Consiglio dell'Unione n. ... del .../.../202...
Pubblicazione: BURL Serie Avvisi e Concorsi n. ... del .../.../202...

DOCUMENTO DI PIANO

Tavola	Contenuto	Scala
DdP 02a	SINTESI PTR-PPR	1:100.000
		Data 05/2025

PGT e VAS
arch. Cristiano Carlo Alberti
piazzale Trieste, 14 - 27049 Stradella (PV)

Presidente dell'Unione
Giovanni Amato

Componente geologica idrogeologica e sismica
Dott. Geol. Marco Degiantoni
via Cappuccini, 13 - 27057 Varzi (PV)

Responsabile Servizio Tecnico
ing. arch. Viola Cappelletti

Zonizzazione acustica
I.S.A. snc - Informatica Service e Ambiente
via Cavour, 7 - 27010 Linarolo (PV)

Segretario dell'Unione
dott. Giampiero Brigidi